# Hou flotillen til Sørlandet 2021

Hou Sejlklub arrangerer flotille sejlads til Sørlandet i Norge i sommeren 2021. Skippere med besætning og skib (som er egnet til havsejlads) og, som har en lille drøm om at sejle til dejlige Norge, inviteres til at deltage.

Nedenfor er overordnet information om konceptet, forslag til samlingssteder og overordnet tidsplan. ***Vi holder informationsaften den 20. maj hvis du/I vil vide mere...***

**Hvad er konceptet?** Det primære formål med flotillen er at tilbyde en sejlads fra Skagen til Kristiansand-området, hvor alle kan forvente at have en anden Hou-sejler i syne og nogle at tale med over VHF'en. Vi tror det kan skabe den nødvendige tryghed hos skipper og besætning som gør det til en god oplevelse at runde Skagen og fortsætte ud i Vesterhavet. Tilmelder man sig flotillen er det eneste som forventes at man er i Skagen og klar til afsejling den 6. juli. Resten af turen er ganske frivillig, man kan sejle i eget tempo til egne destinationer, have mulighed for at møde flotillen på givne WP til givne tider, følge med på hele togtet eller stævne hjemover når fortøjningerne i Hou havn trækker i en...

**Samlingssteder?** Deltagene både opfordres til at anløbe Skagen den 5. eller 6. juli. Den 7. juli stævner vi, i godt vejr, ud og lægger os på kurs mod Kristiansand området. Der er 85-90 sm inden vi kan fortøje til klippen. Herefter foreslås følgende samlingssteder (for de som ønsker at følge flotillen);

- 14. juli: Kragerø
- 21. juli: Koster øerne
- 27. juli: Utkäften

Se kort...

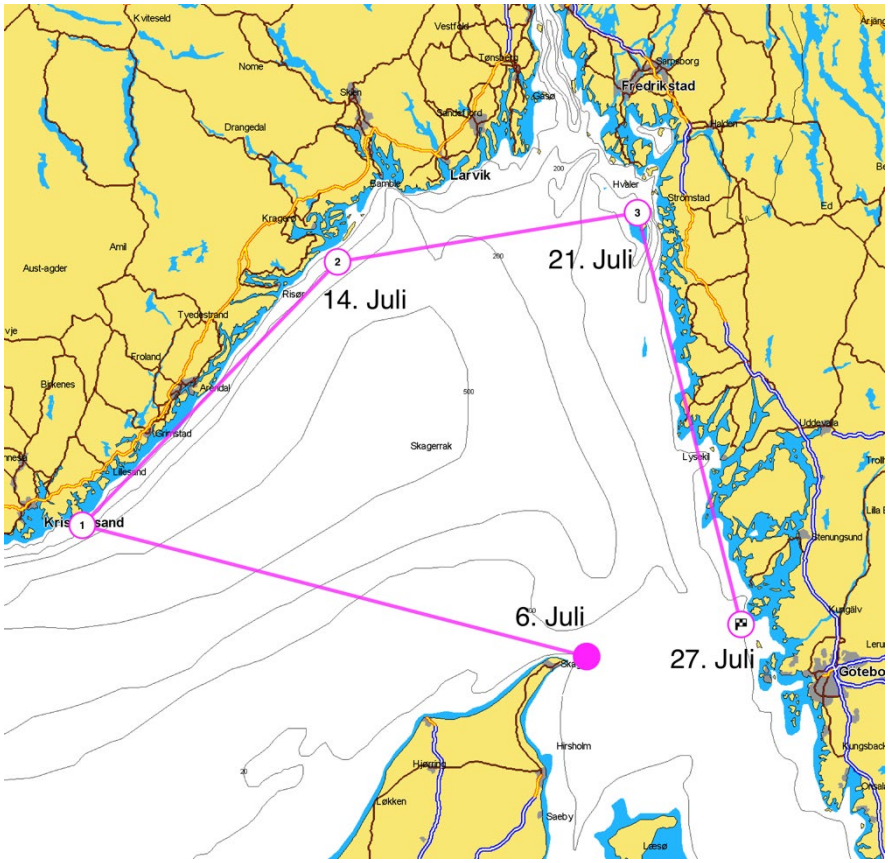

**Vil du vide mere?** så afholder vi informationsaften den 20. maj kl. 19.00 i klubhuset. Her fortæller vi lidt om det at sejle til Norge, hvad man kan forvente sig, gode havne & naturhavne og også lidt om sikkerhed. De foreslåede datoer står ikke mejslet i det norske fjeld og kan udfordres/ændres.

Tilmeld jer til informationsaften ved at sende mail til aktivitet@housejlklub.dk (med angivelse af skibsnavn og antal deltagere til infoaftenen, så vi har kaffe & kage nok :-)

**Forbehold & ansvar?** Der er et par stykker som inkluderer COVID-19 situationen, vejrlig og godt sømandskab. Flotille program er alene en ramme, det er op til hver enkel skipper at træffe sejladsbeslutninger mv.

Billedet herunder er fra Alouette's tur i 2020. Jep - der er meget smukt i Sørlandet...

Mange flotillehilsner

Aktivitetsudvalget (André, Ulrik & Henrik)